文化幣
CULTURE POINTS

試辦計畫

13~15歲

文化禮金 600點

使用期間

114.1.1-12.31

文化禮金是什麼？

1點等值1元
專屬於
藝文消費折抵

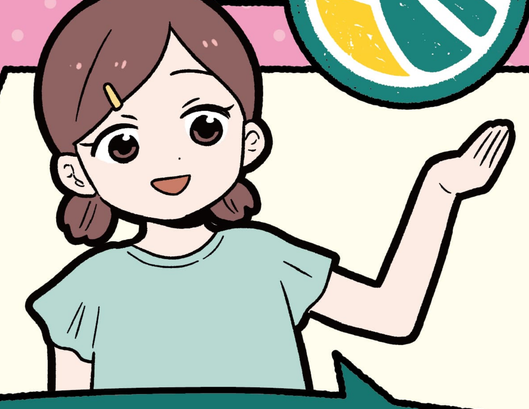

誰可以領？

- **16-22歲青年：可領1200點**
  92.1.1-98.12.31出生國民、符合資格外國人士
- **13-15歲青年：可領600點**（114年試辦）
  99.1.1-101.12.31出生國民、符合資格外國人士

怎麼領？

下載APP註冊登記，
完成身份驗證後即可領取

android

ios

文化幣

可以在哪裡消費呢？

可用於
超過18000個
藝文消費點的
實體藝文
體驗及消費

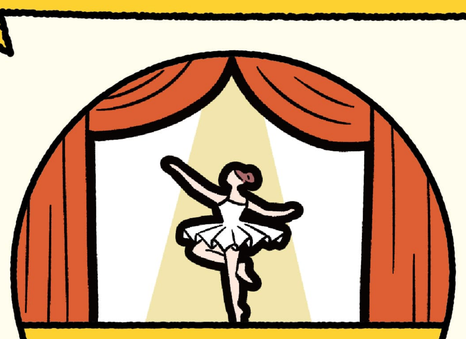

藝文展演及
文化體驗類

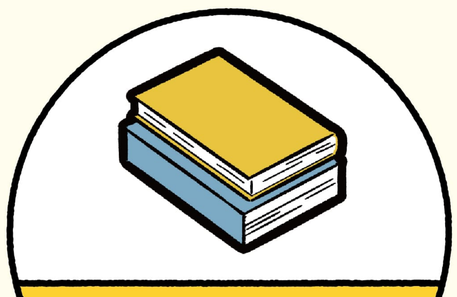

書店及
出版業類

視聽娛樂類

文創工藝類

文化部 MINISTRY OF CULTURE　官方網站｜https://twcp.moc.gov.tw/